



Community Information Meeting
Reunión informativa comunitaria
April 24, 2023 / 24 de abril de 2023

Arnold Drive Bike Lane Project

Proyecto de ciclovías en Arnold Drive



Presentation Agenda

Agenda de la presentación

- ❖ Introductions
 - ❖ Project Overview and History
 - ❖ Project Features
 - ❖ Next Steps
 - ❖ Discussion
- ❖ Presentaciones
 - ❖ Resumen e historial del proyecto
 - ❖ Características del proyecto
 - ❖ Próximos pasos
 - ❖ Discusión

Introduction / Introducción



Sonoma County Public Infrastructure

Cindy Rader, PE - Senior Civil Engineer/Project Manager

Infraestructura Pública del Condado de Sonoma

Cindy Rader, PE - Ingeniera Civil Senior/Gerente de Proyecto



GHD, Inc – Consulting Engineers

Jeremy Schmal, PE – Consultant Project Manager

GHD, Inc – Ingenieros Consultores

Jeremy Schmal, PE – Gerente de Proyecto Consultor

Project Overview and History

Resumen e historial del proyecto

Sonoma County Bicycle and Pedestrian Plan:

- Identifies this segment of Arnold Drive to be a Class 2 bicycle facility
- Class 2 bike lanes are consistent with the existing facilities to the south and planned improvements to the north of the project

Plan para los Ciclistas y Peatones del Condado de Sonoma:

- Identifica este segmento de Arnold Drive como una instalación para bicicletas de Clase 2
- Las ciclovías de Clase 2 son consistentes con las instalaciones existentes al sur y las mejoras planificadas al norte del proyecto

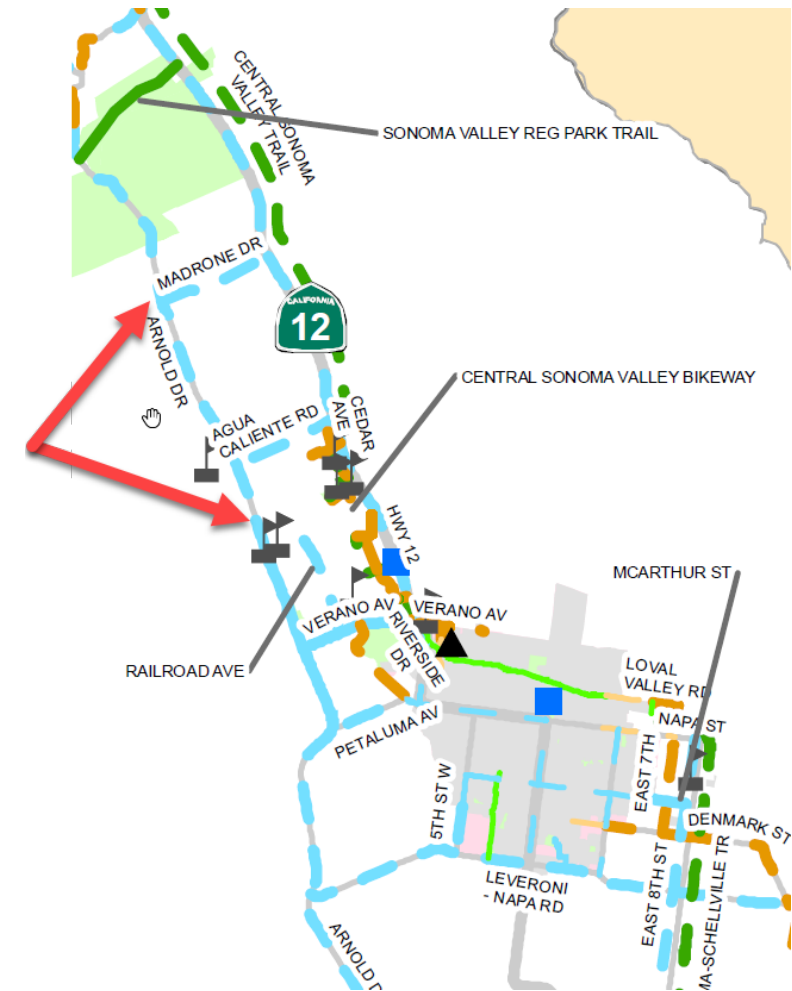

Project Overview / Descripción del Proyecto

Two-mile long corridor between Country Club Drive and Madrone Road

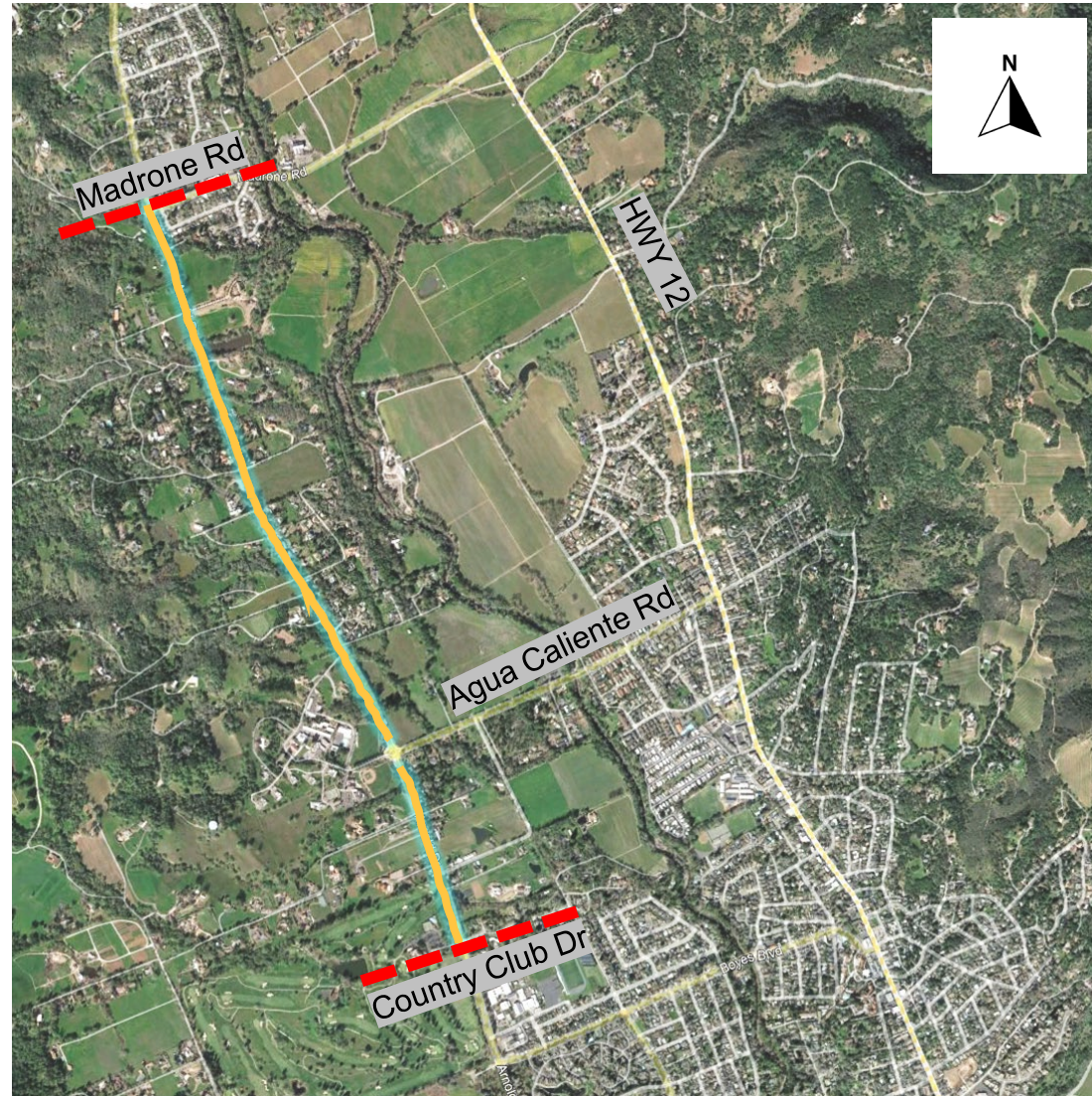

Corredor de dos millas de largo entre Country Club Drive y Madrone Road

Design / Diseño

- Project preserves 12' vehicular lanes and adds 5' bike lanes and 2' shoulders.

- El proyecto conserva carriles vehiculares de 12 pies y agrega carriles para bicicletas de 5 pies y arcenes de 2 pies.

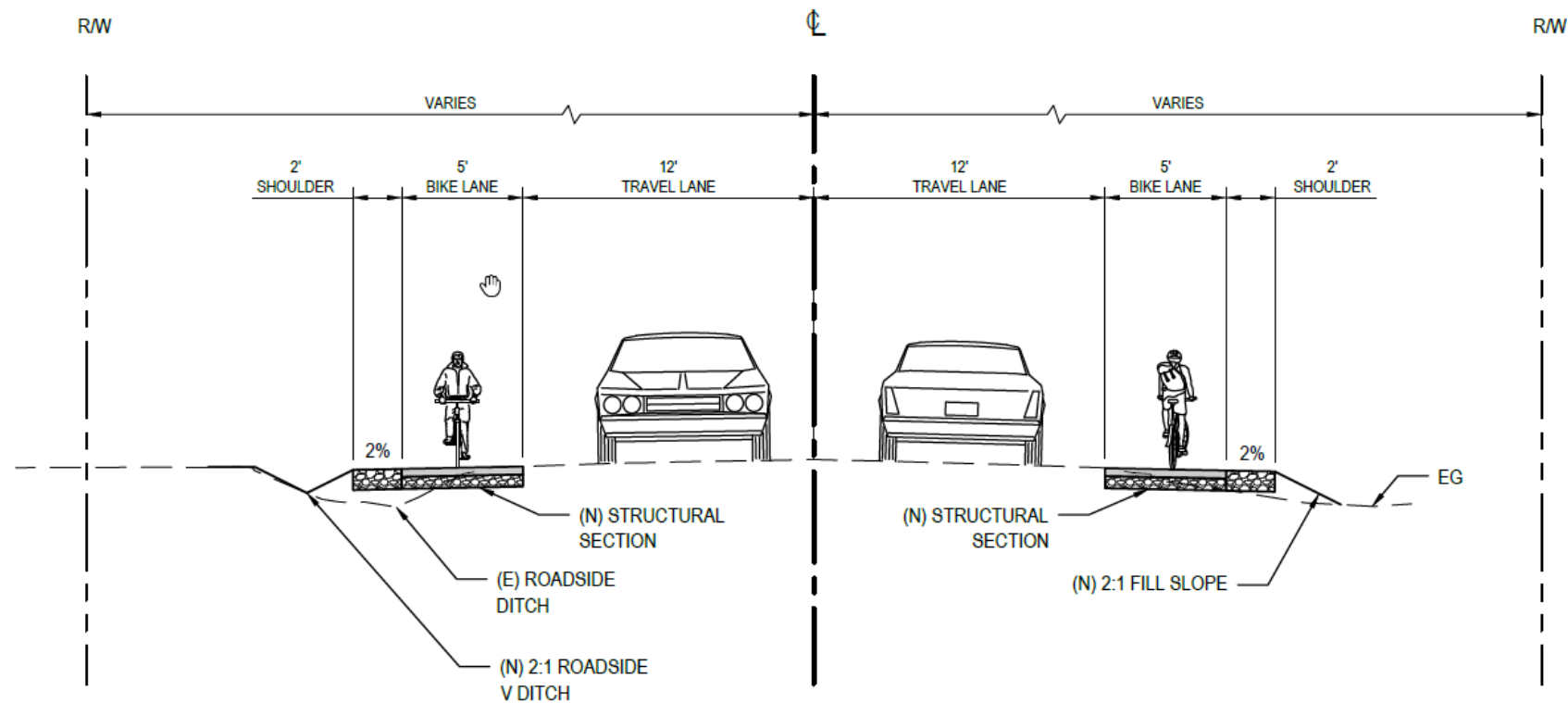

Design / Diseño

- Some improvements and impacts include:
 - Shoulder widening for bike lane
 - Culvert extensions
 - Roadside storm drainage modifications
 - Signage /striping

- Algunas mejoras e impactos incluyen:
 - Ensanchamiento del arcén para la ciclovía
 - Extensiones de alcantarillado
 - Modificaciones de drenaje pluvial en la carretera
 - Señalización / Delineación de pavimentos

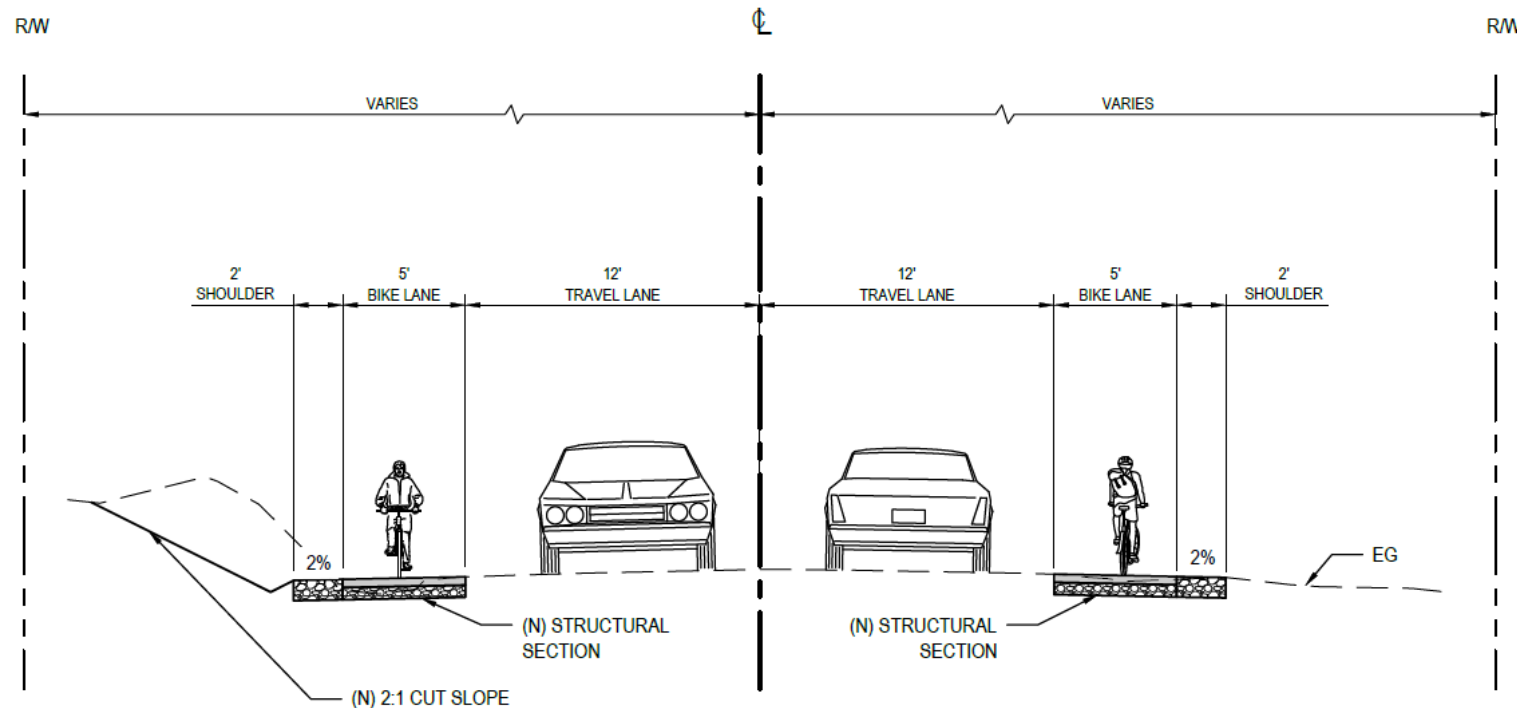

Next Steps / Próximos Pasos

- **Environmental Review Process**
- **Property Owner Engagement (check website to submit form to ensure we have your information)**
- **Arnold Drive Bike Plan Project Website (hosted on Sonoma Public Infrastructure Site):**

[“https://sonomacounty.ca.gov/development-services/sonoma-public-infrastructure-\(formerly-tpw\)/road-projects/projects-in-planning/arnold-drive-bike-lane-project-\(c18122\)](https://sonomacounty.ca.gov/development-services/sonoma-public-infrastructure-(formerly-tpw)/road-projects/projects-in-planning/arnold-drive-bike-lane-project-(c18122))

- **Amanda Bouillercé – Monitoring website and project email address: spi-arnolddrivebike@sonoma-county.org**

- **Proceso de revisión ambiental**
- **Participación de los propietarios (consulte el sitio web para enviar el formulario y asegurarse de que tengamos su información)**
- **Sitio web del Proyecto de Carriles para Bicicletas en Arnold Drive (alojado en el sitio de infraestructura pública de Sonoma):**

[“https://sonomacounty.ca.gov/development-services/sonoma-public-infrastructure-\(formerly-tpw\)/road-projects/projects-in-planning/arnold-drive-bike-lane-project-\(c18122\)](https://sonomacounty.ca.gov/development-services/sonoma-public-infrastructure-(formerly-tpw)/road-projects/projects-in-planning/arnold-drive-bike-lane-project-(c18122))

- **Amanda Bouillercé – Supervisión del sitio web y dirección de correo electrónico del proyecto: spi-arnolddrivebike@sonoma-county.org**

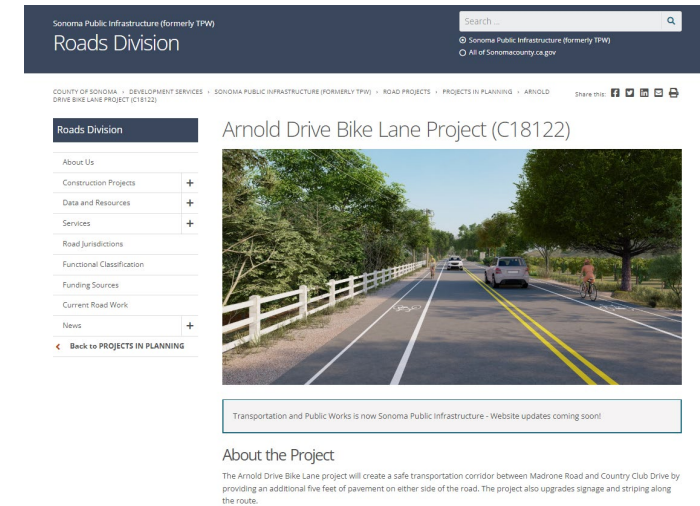

Discussion / Discusión

Questions?

Preguntas?

